C@RE T@UCH Capacitif
C@RE T@UCH
55 Carat
L'univers du capacitif à portée de main

BOB L'ÉCRAN Testé et approuvé par Bob l'écran « BOITE A OUTILS DU BOSS »

CORETOUCH *Capacitif : Le mariage réussi d'une technologie de pointe et d'un design élégant*

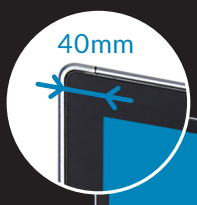

Android 8.0 intégré

Une bibliothèque d'applications intégrée

Application intégrée permettant la projection de 4 appareils en simultané

Support mural et ses fixations inclus

Logiciel de tableau blanc intégré

Module Wi-Fi inclus

Ecran ultra HD 4K

Une mémoire RAM de 4GB et un stockage de 32GB SSD

Câble d'alimentation, câble USB et câble HDMI inclus

Slot pour OPS

Télécommande pour contrôle à distance

Jusqu'à 4096 niveaux de pression avec votre Active pen en option

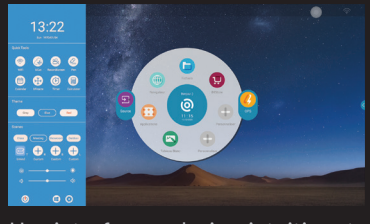

Une interface exclusive, intuitive et professionnelle

Outil idéal pour les designers, architectes et créatifs utilisant des logiciels sensibles à la pression afin de laisser libre cours à leur imagination

Mettez votre multifonction au coeur de votre organisation

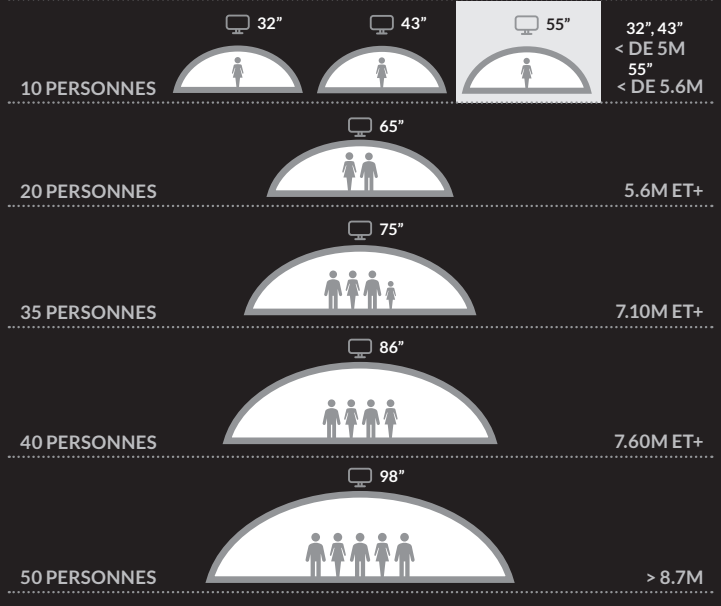

Notre technologie capacitive en quelques mots:

- Un écran ultra plat et sans rebord
- Un design élégant, modéré et allégé
- Une épuration maximum sans aucun bouton apparent
- Une qualité d'image exceptionnelle
- Une précision d'écriture ultime de ≤1mm
- Une reconnaissance de pression grâce à son Active Pen
- Un confort d'écriture extrême, idéal pour les présentations, formations et outils graphiques

Travailler avec CORETOUCH Capacitif c'est

Moderniser vos habitudes de travail

Vous adapter à des situations inédites

Améliorer votre productivité

Réorganiser vos process internes

Stand mobile standard
ST02

Stand mobile adjustable
ST06

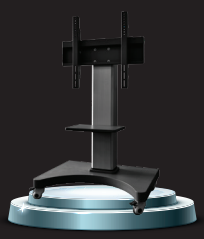

Stand mobile motorisé
ST10

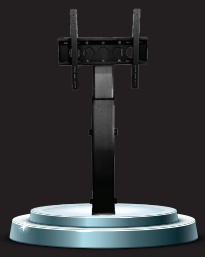

Colonne motorisée
ST11

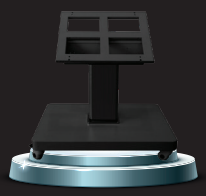

Stand multi angle
ST12

Flight case
FC01

Grâce à nos supports mobiles, partagez votre équipement pour différents utilisateurs, pour différents services, pour différentes missions

Caméra Full HD
CAM-05

Caméra 4K
CAM-10

Caméra barre de son 4K
CAM-30

Haut-parleur Bluetooth
CONF-01

OPS i5 C.8+ : 8Go RAM, 256Go SSD
OPS i7 C.8+ : 8Go RAM, 256Go SSD

Grâce à nos caméras, organisez des réunions, animez des formations, communiquez aux quatre coins du monde sans vous déplacer

Idéal pour intégrer nos outils dans vos architectures Windows

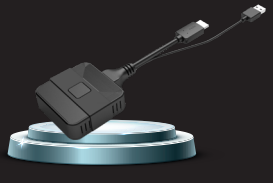

Dongle transmetteur Plug and play
TRS-05

Kit de projection sans fil
TR-02

Télécommande ergonomique
TE01

Visualiseur A4/A3
VS03

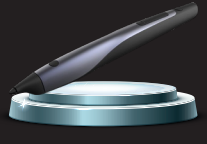

Active Pen
AP-01

Projetez vos documents en toute simplicité sans fil

Avec vos accessoires , donnez de l'impact à vos présentations, réunions, formations...

Coffre-fort de sécurité adaptable
CS01

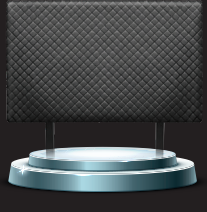

Housse de protection amovible
COV-55

Carrousel d'applications

Mettez en place une protection fiable pour vos périphériques et accessoires

Mariez élégance et protection grâce à votre housse adaptée

Découvrez notre univers de logiciels adaptés à votre métier

Grâce à CORETOUCH Capacitif , vous bénéficiez en standard d'un écran multifonction évolué avec fonction 4K, vidéo projection interactive, multi sources et fonction tableau blanc.

CORETOUCH Capacitif
Caractéristiques techniques de votre 55 CARAT

Panel

Référence	55 CARAT
Taille d'écran	55 pouces
Rétroéclairage	LED
Ratio d'aspect	16:09
Résolution	3840*2160
Temps de réponse	10 ms
Fréquence de rafraichissement	60Hz
Couleur d'affichage	1.07B
Luminosité	400 cd/m2
Anti-reflet	Oui
Ratio de contraste	1200 :1
Angle de vue	178°
Haut-parleurs intégrés	2 x 15W

Connexion

Entrée HDMI / Sortie HDMI	2/1
Port d'affichage	1
USB 2.0 / USB 3.0	2/1
USB de type C	1
Sortie Audio analogique	1
Sortie Audio numérique	1
Sortie USB touch	1
Entrée LAN (RJ45) / Sortie LAN (RJ45)	1/1
RS232 contrôle	1

Alimentation

Alimentation	100-240V~50/60Hz
Consommation en veille	≤0.5W

Système Tactile

Capteur	Capacitif projeté
Système	Windows 7/8/10, Android, Mac, Linux
Points tactiles	10 points écrit / 30 points touch
Précision d'écriture	≤ 1mm
Outils de contact	Doigt / Stylet capacitif

Système Android Intégré

Version du système	Android 8.0
CPU ARM	Dual-core A73 et dual-core A53, 1.5GHz
GPU	Quad-core Mali G51
RAM	4GB
Mémoire	32GB

Module Pc en Option

CPU	Intel® Core™ i5/ i7 optionnel
RAM	DDR4 8GB/16GB optionnel
SSD	128GB/256GB optionnel
Carte graphique	Intel® HD intégrée / Nvidia GTX1050 optionnel
Système d'exploitation	Windows 10
Réseau	10/100/1000M
WIFI	802.11ac
Bluetooth	Bluetooth 4.2
Support	4K

Spécifications Physiques

Dimensions	1288.2*759.6*125.34 mm
Dimensions carton	1385*860*180 mm
Poids Net / Brut	32 Kg/40.2 Kg

La Plus-value

Votre distributeur agrée F&VL est certifié, formé techniquement et commercialement pour vous apporter conseil et service de qualité.

F&VL

Votre distributeur CORETOUCH Agréé

F&VL ZI du Parc d'Activités de l'Aérodrome Ouest. 59316 Valenciennes Cedex 9. SARL au capital de 67000 €. RCS Valenciennes 810357954 – APE4542